

VD SLUŠOVICE

PV 1000 s použitím usměrňovacího žebra

Kóta hladiny v nádrži: 317,95 m n.m.

Transformovaný průtok BP: 113,3 m³.s⁻¹

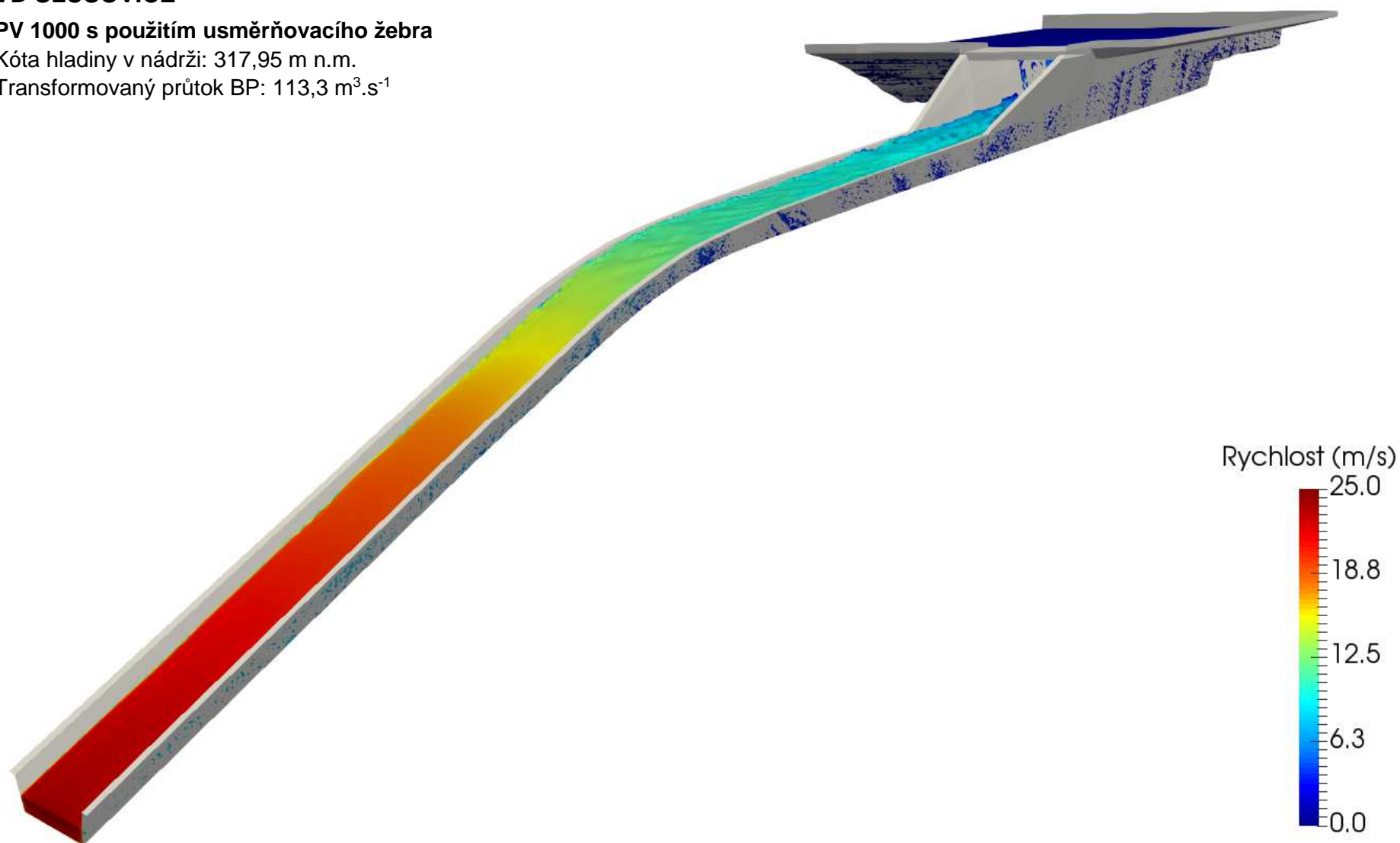

Levobřežní pohled na bezpečnostní objekt

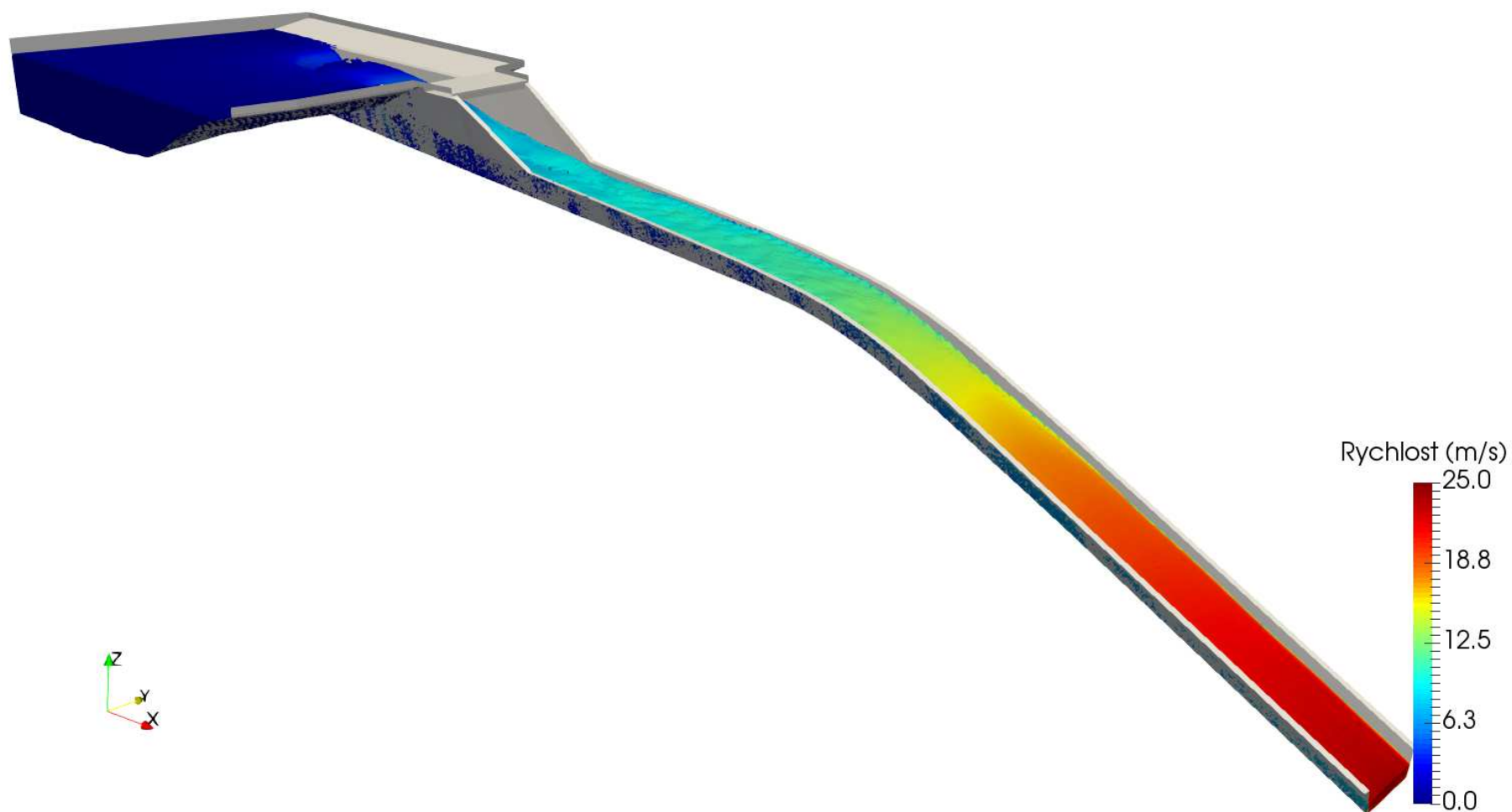

Pravobřežní pohled na bezpečnostní objekt

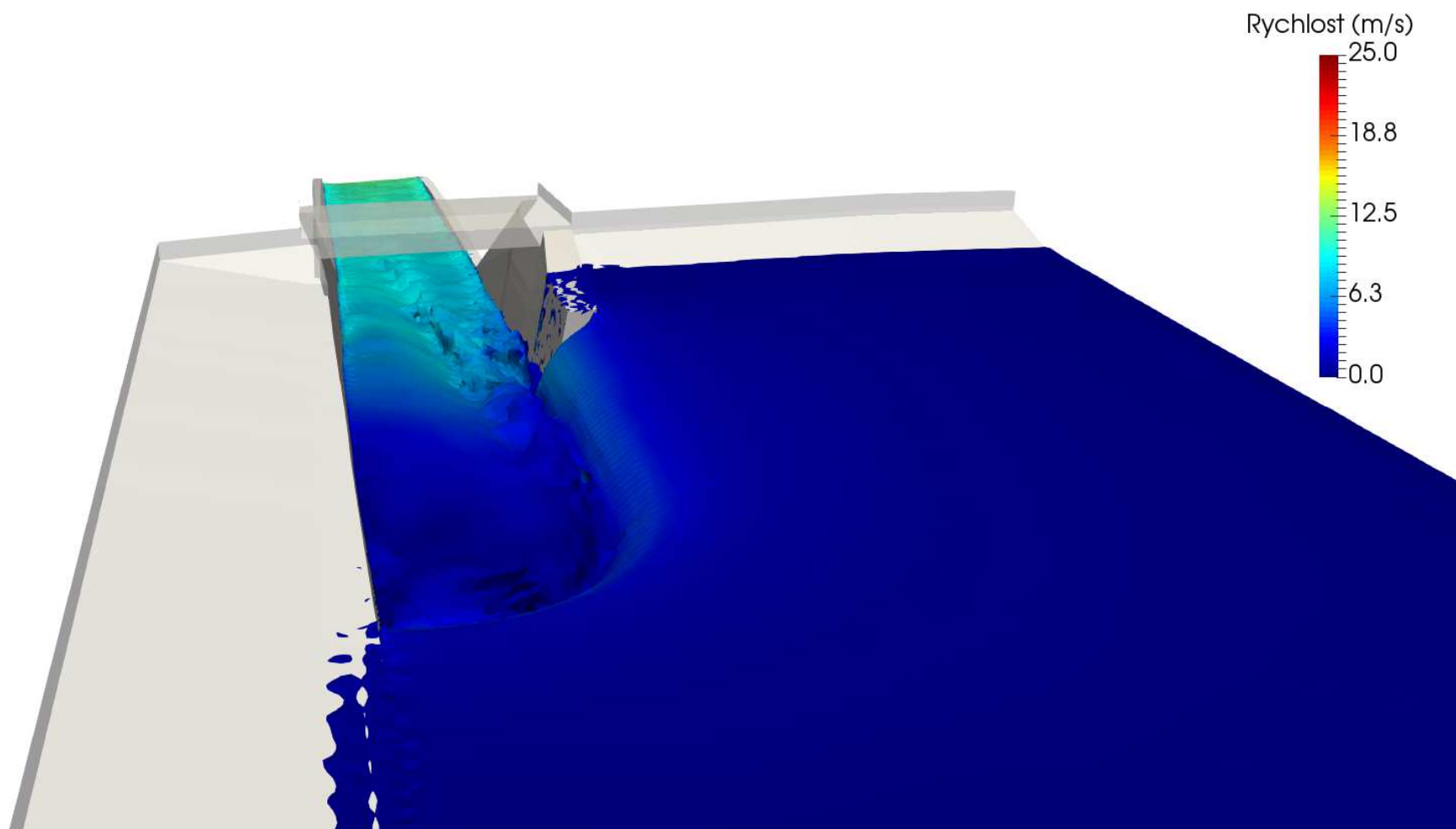

Pohled na bezpečnostní objekt ve směru od nádrže

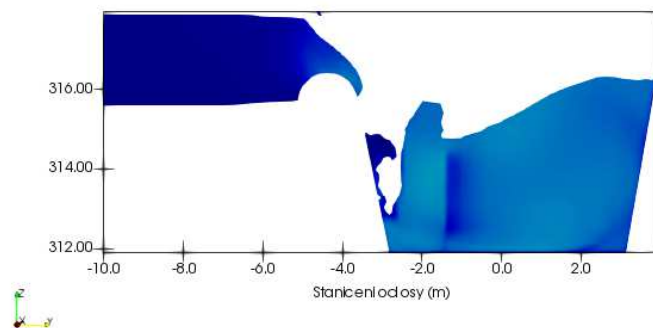
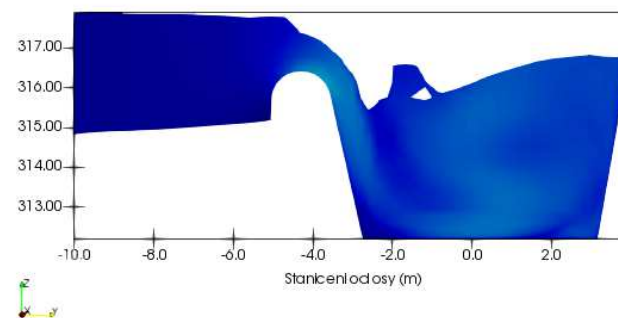
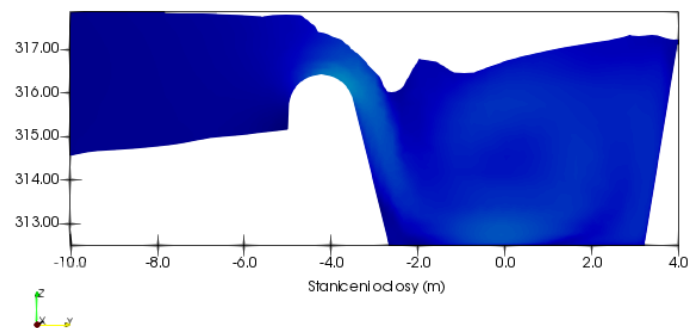
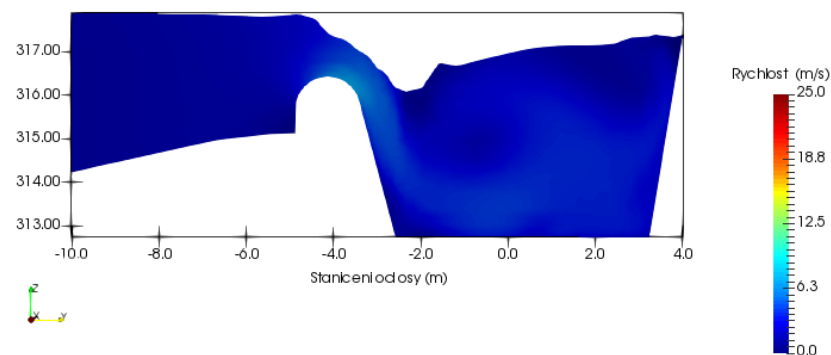
Rez spadištěm ve staničení 0 m**Rez spadištěm ve staničení -5 m****Rez spadištěm ve staničení -10 m****Rez spadištěm ve staničení -14,6 m**

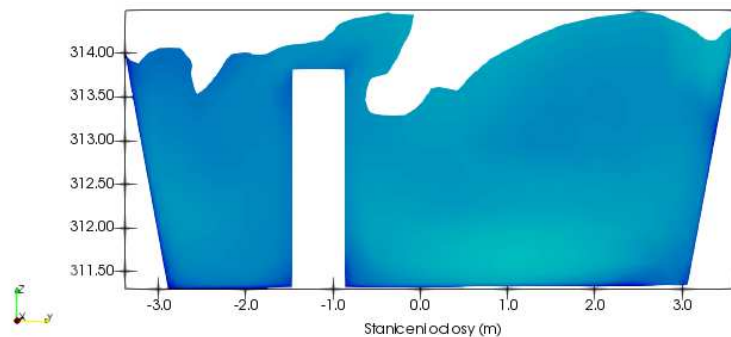
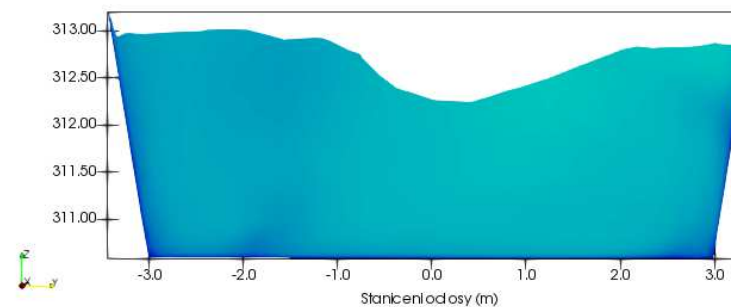
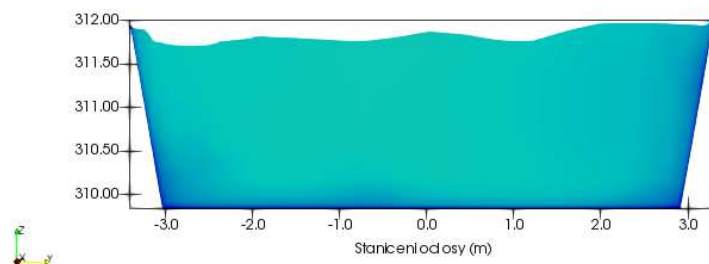
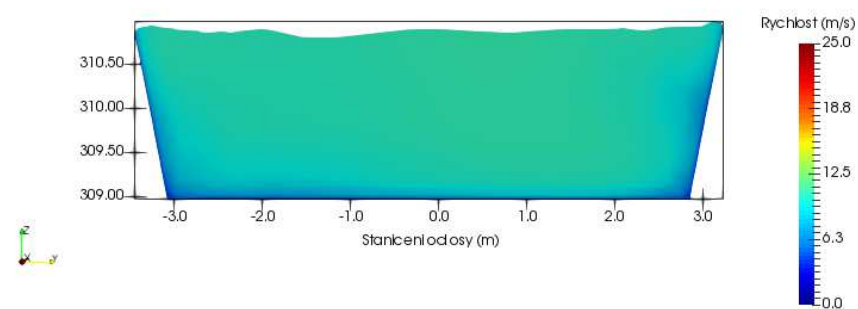
Rez skluzem ve staničení 10 m**Rez skluzem ve staničení 22,5 m****Rez skluzem ve staničení 35 m****Rez skluzem ve staničení 49,14 m**

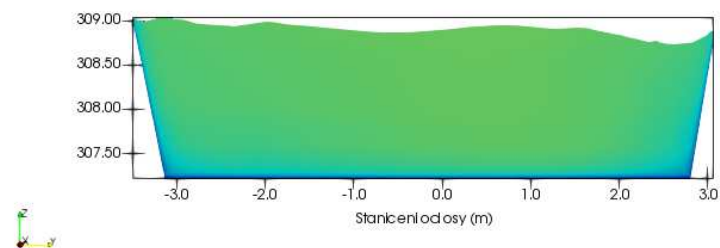
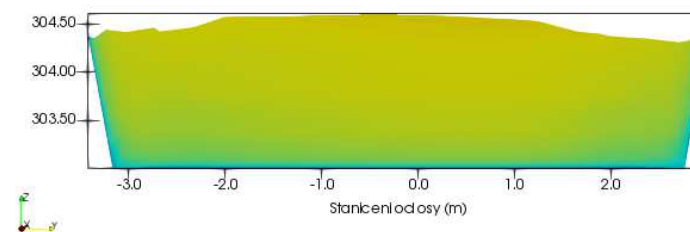
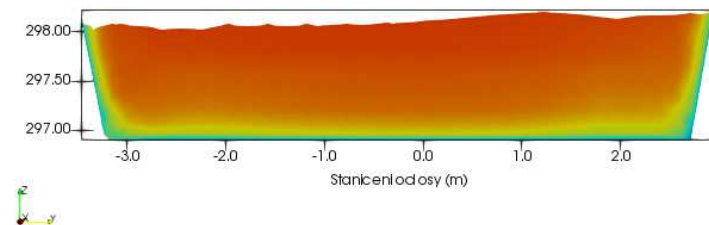
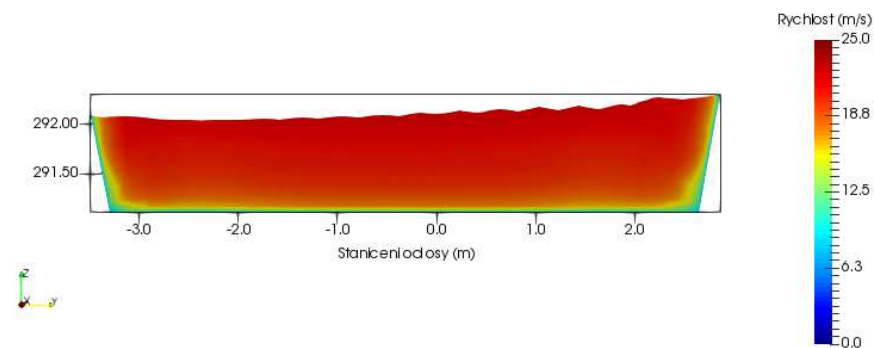
Rez skluzem ve staničení 62,2 m**Rez skluzem ve staničení 73,3 m****Rez skluzem ve staničení 86,94 m****Rez skluzem ve staničení 99,44 m**

PV 1000

Proudnicice ve spadišti a skluzu s použitím usměrňovacího žebra

